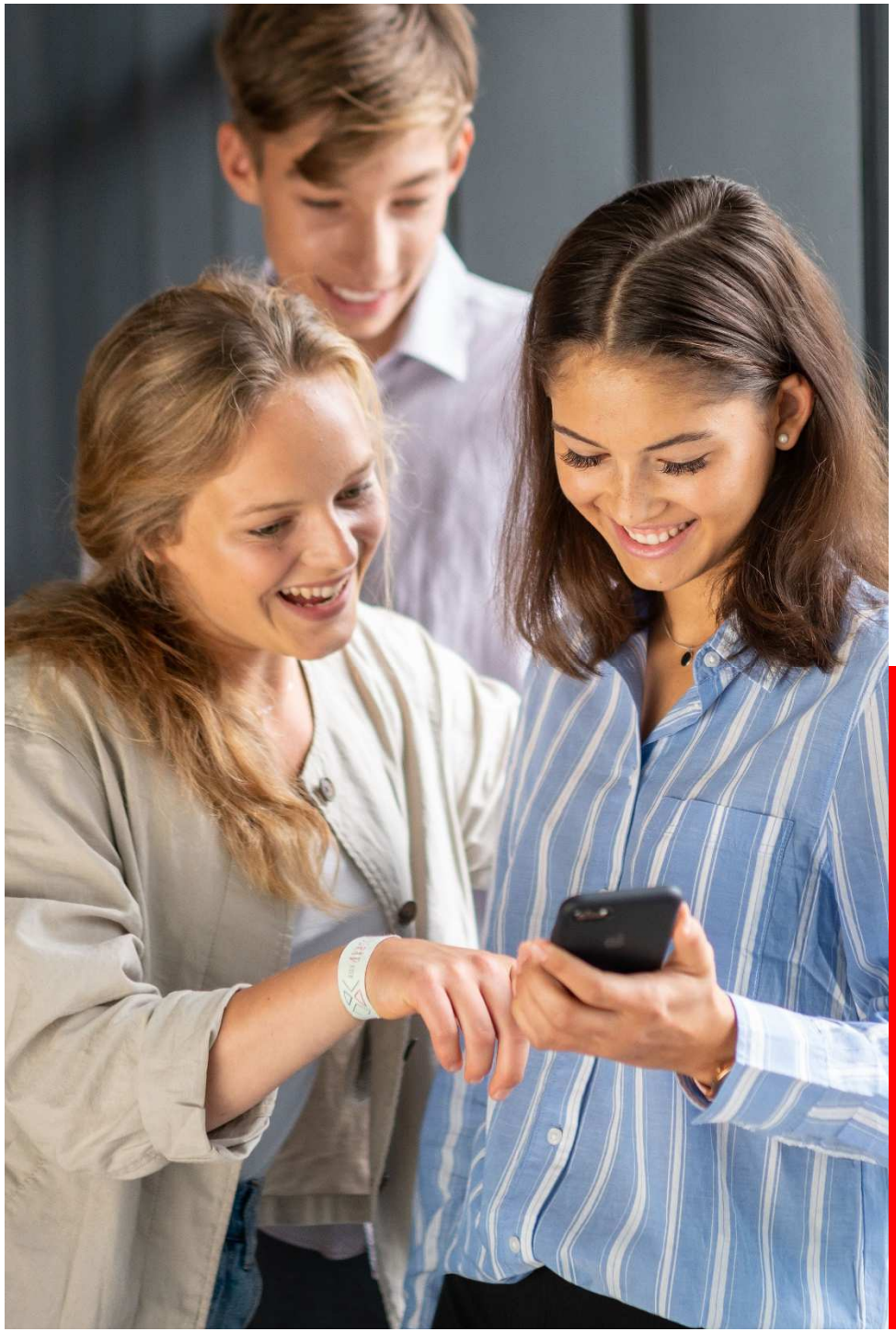

Herzlich willkommen

Basisinformationen für Schüler*innen

Stand: September 2021

PLANSPIEL BÖRSE

Wie funktioniert das Planspiel Börse?

Das Ziel:

- Vermehren des Startkapitals durch geschickte Anlage und Umbuchungen
- Nachhaltigkeitsstrategien entwickeln durch Investieren in nachhaltige Aktien und Fonds

Die handelbaren Wertpapiere:

- Nationale und internationale Aktien, Investmentfonds und festverzinsliche Wertpapiere; NEU: ETF!

Das Startkapital:

- 50.000 Euro virtuelles Guthaben pro Depot
- NEU: ab sofort haben alle Teams ein Spieldepot sowie ein Testdepot zur Verfügung. Nur das Spieldepot wird bewertet.

© 2021

So gelangt ihr zum Planspiel Börse

NEU

- Die Registrierung und Teilnahme ist ausschließlich über die Planspiel Börse-App möglich.
- Für die Teamregistrierung im Schülerwettbewerb unserer Sparkasse ist ein Registrierungscode nötig. Dieser lautet:

  q452mz

- Nach der Registrierung erhaltet ihr über die App Zugriff auf das Spiel- und Testdepot. Nur das Spieldepot wird gewertet und erscheint nach der Qualifizierung in den Ranglisten.
- Hinweis: Nur Teilnehmende mit vollständigen und korrekten Registrierungsdaten sind gewinnberechtigt.

Sparkasse Schwarzwald-Baar

Die Registrierung – der Ablauf

App ab 20. September verfügbar!

Laden im App Store ⟷ JETZT BEI Google Play

Passenden Store auf dem mobilen Endgerät aufrufen, Planspiel-Börse-App runterladen, auf dem eigenen Gerät installieren und öffnen:

1. Das **erste Teammitglied** (Teamleiter) startet und gibt den **Registrierungscode** ein, legt sich eine persönliche Benutzerkennung an und erfasst seine persönlichen Daten. Dann bestätigt das Teammitglied seine E-Mail-Adresse in seinem Mailaccount. Zuletzt **versendet** es **Einladungslinks an** seine **Teammitglieder** via E-Mail oder WhatsApp.
2. Alle Teammitglieder klicken den Einladungslink an. Sie befüllen die nachfolgen Seiten mit Ihren persönlichen Angaben zur Benutzerkennung und Daten. Zuletzt bestätigen sie ihre E-Mail-Adresse.
3. Sind Teammitglieder unter 16 Jahren muss über eine E-Mail oder WhatsApp inkl. Link das Einverständnis eines Erziehungsberechtigen eingeholt werden.
4. Sobald die Mindestanzahl an Teammitglieder vollständig registriert ist, können diese im Planspiel loslegen!
5. Gewinnberechtigt sind nur Teammitglieder, die vollständig und mit den richtigen Daten registriert sind.
6. Die Sparkasse aktiviert die spielberechtigten Teamregistrierungen für die Ranglistendarstellung!

Das Einverständnis eines Erziehungs-berechtigten

Art. 8 DSGVO Bedingungen für die Einwilligung eines Kindes in Bezug auf Dienste der Informationsgesellschaft

[…] Hat das Kind noch nicht das sechzehnte Lebensjahr vollendet, so ist diese Verarbeitung nur rechtmäßig, sofern und soweit diese Einwilligung durch den Träger der elterlichen Verantwortung für das Kind oder mit dessen Zustimmung erteilt wird. […]

→ **Dies gilt für alle Teilnehmenden unter 16 Jahren!**

- Während der Registrierung sendet ihr einen Link per WhatsApp oder E-Mail an eure Eltern (ein Elternteil ausreichend). Eltern klicken den darin befindlichen Link zur Bestätigung an.
- Informationsblatt für eure Eltern auf www.planspiel-boerse.de (Menüpunkt „Service“)

Die neue Planspiel-Börse-App …

Laden im App Store

JETZT BEI Google Play

… bietet:

- Registrierung inkl. Speicherung der persönlichen Benutzerkennung
- Zugriff auf das Depot inkl. aller Depotfunktionen
- Ranglisten
- Spielregeln
- Wirtschaftsnachrichten
- Erklärvideos
- Lernquizze
- Wissensbereich
- Testdepot

- Entwürfe! -

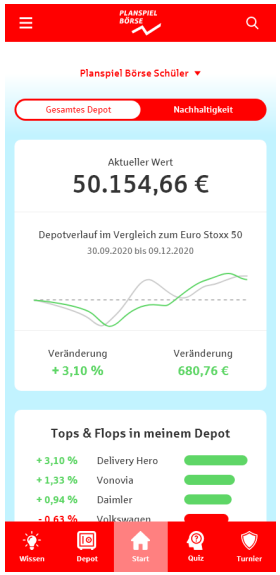

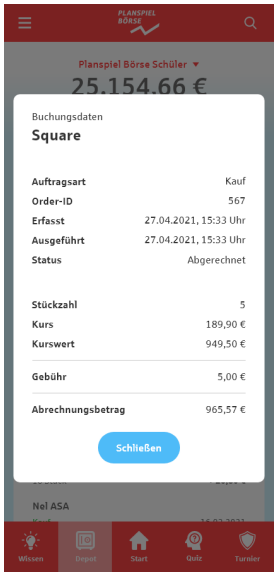

Sparkasse Schwarzwald-Baar

Die wichtigsten Spielregeln

NEU!

- Alle Wertpapiere werden mit den aktuellen Bid- und Ask-Ticks der Börse Stuttgart abgerechnet.
- Drei umsatzrelevante Aufträge zur Qualifikation erforderlich. Abgabe bis zum 27. Januar 2022.
- Teilausführungen sind nicht möglich.
- Limit- und Stop-Aufträge können mit Laufzeiten tagesaktuell oder 14 Tage erfasst werden.
- Maximal 20% des Depotgesamtwertes können in ein Wertpapier investiert werden (Depotbestand und offene Aufträge werden mitbewertet.).

- Bid = Geldkurs, den ein Wertpapierkäufer bereit ist zu bezahlen.
- Ask = Briefkurs, zu dem ein Wertpapierverkäufer bereit ist zu verkaufen.

© 2021

Die wichtigsten Spielregeln

Nachhaltigkeits-bewertung

- Zusätzlich zur Depotgesamtwertung werden alle Wertpapiere, die als nachhaltig gekennzeichnet sind, in der Nachhaltigkeitsbewertung ausgewertet.
- Als nachhaltig gekennzeichnet sind alle Aktien des Global Challenges Index (GCX), die in Stuttgart handelbar sind, sowie ausgewählte ETF.
- Alle nachhaltigen Wertpapiere sind mit dem blau-grünen Nachhaltigkeitssymbol gekennzeichnet.
- Entscheidend ist der Nachhaltigkeitsertrag, d.h. der Gewinn/ Verlust, der mit diesen Wertpapieren erwirtschaftet wird.
- Zusätzlich zu den Ranglisten nach Depotgesamtwert gibt es auch die Möglichkeit Ranglisten nach dem Nachhaltigkeitsertrag einzusehen.

Hinweis: Dieses Symbol weist euch auf Inhalte zum Thema Nachhaltigkeit hin.

Sparkasse Schwarzwald-Baar

Wo finde ich wichtige Infos zur Börse und Wirtschaft?

In der App! ☺

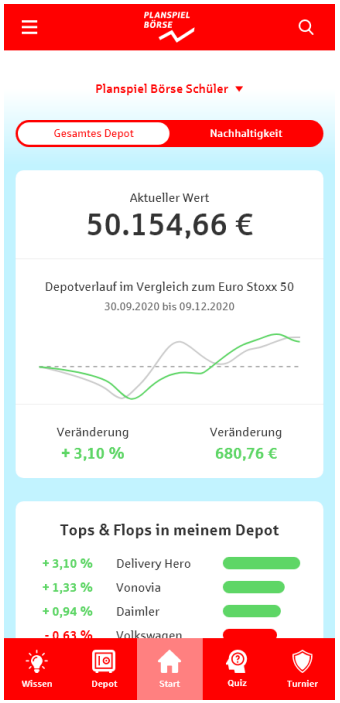

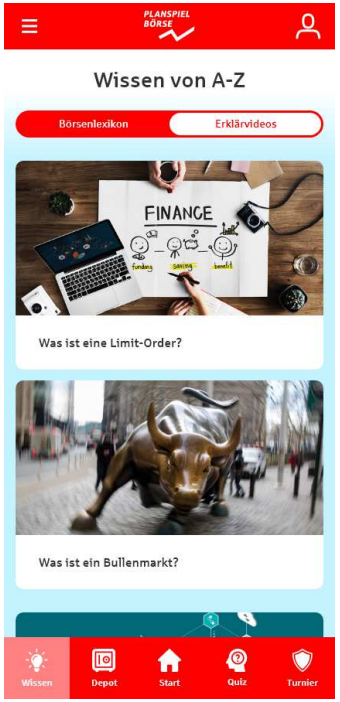

- Die aktuellen Infos zu eurem Depotstand sowie täglich aktualisiert auch eure eigenen Platzierungen
- Depotinhalt, Aufträge und Depotauswertungen auf einen Blick
- Handelbare Wertpapierlisten, Marktinformationen, aktuelle Kurs- und Wertpapierinformationen, Video-News
- Erklärvideos, Börsenlexikon, Lernquizze
- Teamdaten, Spielregeln, Preise, Kontakt

Wo finde ich wichtige Infos?

Nachhaltigkeit

- „Nachhaltige“ Wertpapiere sind in der Liste gekennzeichnet.
- Lernquiz (ab Dezember 2021)
- Erklärvideo

Was gibt es zu gewinnen?

Preise für die Deutschlandsieger

- Die ersten drei Siegerteams in der Depotgesamtwertung und in der Nachhaltigkeitsbewertung gewinnen eine 3-tägige Reise nach Frankfurt a. M., inkl. Teilnahme an der Planspiel-Börse-Gala sowie einem interessanten Rahmenprogramm (Termin: März 2022).
- Der Bundessieger in der Depotgesamtwertung fährt zusätzlich zum European Event (voraussichtlich nach Palermo, Sizilien) und trifft dort die besten Schülerteams aus den anderen europäischen Teilnehmerländern. (Termin: Frühjahr 2022)
- Die Schulen der Siegerteam erhalten zusätzlich einen zweckgebundenen Schulpreis (Aktionstag zur finanziellen Bildung)

© 2021

Preise unserer Sparkasse

Schülerwettbewerb

Für die erfolgreichsten Teams in der Depotgesamtwertung und in der Nachhaltigkeitsbewertung loben wir folgende Preise aus:

Preise der Sparkasse Schwarzwald-Baar

In der Depotgesamt- und Nachhaltigkeitsbewertung

1. Preis: 300 Euro pro Team
2. Preis: 250 Euro pro Team
3. Preis: 200 Euro pro Team
4. Preis: 150 Euro pro Team
5. Preis: 100 Euro pro Team

Sparkasse
Schwarzwald-Baar

Social Media

Folgt uns auf…

… instagram

instagram/planspielboerse

- News und Infos
- Aktuelle Kampagnen und Spiele
- Bilder und Videos

… facebook

facebook.com/planspielboerse

- Community, um sich auszutauschen
- Aktuelle Infos und Hinweise
- Beantwortung von Fragen

… twitter

twitter.com/planspielboerse

- Aktuelle Spielstände
- Neues zu Unternehmen
- Interessante Verlinkung zu Börsenthemen

… youtube

m.youtube.com/c/PlanspielBörseChannel

- Erklärfilme
- Interviews
- Videos

Sparkasse Schwarzwald-Baar

Die Termine

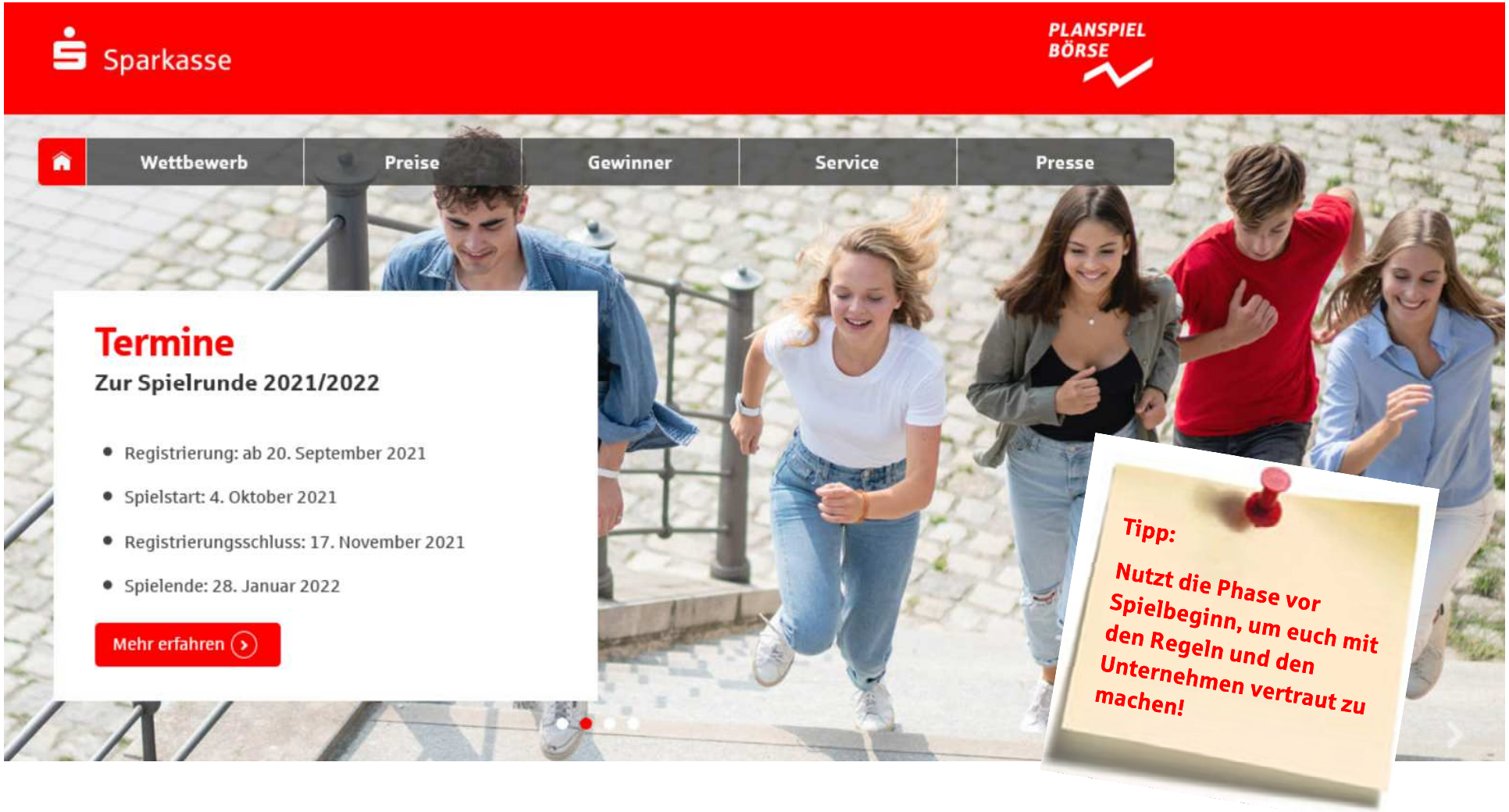
Sparkasse
PLANSPIEL BÖRSE
Wettbewerb
Preise
Gewinner
Service
Presse
Termine
Zur Spielrunde 2021/2022
Registrierung: ab 20. September 2021
Spielstart: 4. Oktober 2021
Registrierungsschluss: 17. November 2021
Spielende: 28. Januar 2022
Mehr erfahren
Tipp:
Nutzt die Phase vor Spielbeginn, um euch mit den Regeln und den Unternehmen vertraut zu machen!

Wir wünschen euch viel
Spaß und Erfolg beim
Planspiel Börse 2021!

Sie haben Fragen?

Ihre Spielbetreuerin zum Planspiel-Börse der Sparkasse-Schwarzwald-Baar hilft gerne:

- Name: Petra Fluck
- Tel.: 07721 291-18103
- E-Mail: petra.fluck@spk-swb.de

Hotline der Börsenspielzentrale:

- Tel. 0711 782-2727
- E-Mail: zentrale@planspiel-boerse.de

Weitere Aktionen zum Planspiel Börse:

- Deka-Wertpapier-Webcast „Sinnverstieren – jetzt erst recht!“ live im Internet am 30. September 2021, 18:00 – 19:45 Uhr. Anmeldung unter https://tms.deka.de/webcast3
- Erklärvideos zu Aktien, ETF‘s auf dem Youtube Kanal „Mehr als Geld“

  https://www.youtube.com/c/MehralsGeld/videos

Sparkasse Schwarzwald-Baar

Nutzung dieser Unterlage

- Die in dieser Präsentation enthaltenen Texte, Abbildungen und Logos wurden für den Gebrauch im Zusammenhang mit dem Planspiel Börse 2021 erstellt.

- Eine Verwendung außerhalb des Planspiels Börse ist nur mit schriftlicher Genehmigung des Deutschen Sparkassenverlags (Sparkassen-Börsenspiel-Zentrale) gestattet.

Deutscher Sparkassen Verlag GmbH
Sparkassen-Börsenspiel-Zentrale
70547 Stuttgart
Telefon: +49 711 782-23232
E-Mail: zentrale@planspiel-boerse.de

Sparkasse
Schwarzwald-Baar